

ANÁLISIS DEL DISCURSO.

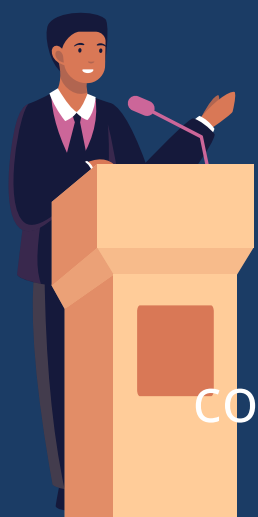

Los discursos son comprendidos porque transmiten significados y proponen comportamientos sobre asuntos específicos o generales.

ANÁLISIS DE MENSAJE.

Se enfoca en la observación de la imagen para poder obtener el verdadero sentido y significado.

ANÁLISIS DE CONTENIDO.

Se enfoca en la palabra, se centra en la parte verbal al momento de comunicar.

ANÁLISIS ESTRUCTURAL.

Se enfoca en el sujeto en el cual observamos la problemática hablante sobre el discurso que será analizado, tomando en cuenta las evidencias verbales, no verbales y evidencias exteriores del sujeto.

ANÁLISIS HERMENÉUTICO.

Comprende lo verbal, lo no verbal del sujeto, el escenario, elementos externos y el entorno, es decir todo lo que se ve.